

Tinjauan Mata Kuliah

Modul Studio Proses Perencanaan ini merupakan sarana untuk membantu Anda dalam memahami dan mengerti secara lebih jelas tentang pelaksanaan mata kuliah Studio Proses Perencanaan. Modul pelaksanaan mata kuliah Studio Proses Perencanaan akan membahas mulai dari penyusunan program survei, pelaksanaan survei lapangan sampai penyusunan laporan hasil survei yang siap pakai bagi kepentingan tahapan proses perencanaan selanjutnya. Mata kuliah Studio Proses Perencanaan ini merupakan *problem-based learning* yang menuntut kemampuan peserta untuk dapat bekerja dalam tim, berperan aktif dalam mengemukakan pendapat dan argumentasi dengan mempertimbangkan umpan balik dari dosen dan para asisten. Dengan mengikuti petunjuk yang diuraikan dalam masing-masing modul pada saat pelaksanaan Studio Proses Perencanaan maka diharapkan Anda mampu melaksanakan kegiatan survei dalam Studio Proses Perencanaan dengan baik dan benar serta menghasilkan produk akhir mata kuliah Studio Proses Perencanaan berupa rencana yang baik pula.

Modul pelaksanaan mata kuliah Studio Proses Perencanaan ini tersusun atas unit-unit sebagai berikut.

Modul 1 **Penentuan Topik Survei Perencanaan**

Modul ini menjelaskan kedudukan perumusan persoalan, tujuan dan sasaran dalam seluruh tahapan studio proses perencanaan dan dasar teoritis pengerjaan tugas. Di dalam modul ini terdapat penjelasan mengenai Tujuan, Sasaran dan Keluaran Tugas, Sifat dan Organisasi Tugas, penjelasan mengenai Alat, Materi dan Bahan yang diperlukan dalam pelaksanaan tugas, Langkah, Metode dan Strategi Pengerjaan, Latihan, Evaluasi Pengerjaan Tugas, dan Kegiatan Lain yang Menunjang pelaksanaan studio proses perencanaan ke depan.

Modul 2 Identifikasi Kebutuhan Data Dan Informasi Untuk Perencanaan

Modul ini menjelaskan kedudukan identifikasi kebutuhan data dan informasi untuk perencanaan di dalam seluruh tahapan studio proses perencanaan. Di dalam modul ini terdapat penjelasan mengenai Tujuan, Sasaran dan Keluaran Tugas, Sifat dan Organisasi Tugas, penjelasan mengenai Alat, Materi dan Bahan yang diperlukan dalam pelaksanaan tugas, Langkah, Metode dan Strategi Pengerjaan, Latihan, Evaluasi Pengerjaan Tugas, dan Kegiatan Lain yang Menunjang pelaksanaan studio proses perencanaan ke depan.

Modul 3 Penyusunan Perangkat Survei

Modul ini menjelaskan kedudukan perangkat survei dalam seluruh proses studio perencanaan. Di dalam modul ini terdapat penjelasan mengenai Tujuan, Sasaran dan Keluaran Tugas, Sifat dan Organisasi Tugas, penjelasan mengenai Alat, Materi dan Bahan yang diperlukan dalam pelaksanaan tugas, Langkah, Metode dan Strategi Pengerjaan, Latihan, Evaluasi Pengerjaan Tugas, dan Kegiatan Lain yang Menunjang pelaksanaan studio proses perencanaan ke depan.

Modul 4 Penyusunan Proposal Teknis

Modul ini menjelaskan mengenai fungsi proposal teknis. Di dalam modul ini terdapat penjelasan mengenai Tujuan, Sasaran dan Keluaran Tugas, Sifat dan Organisasi Tugas, penjelasan mengenai Alat, Materi dan Bahan yang diperlukan dalam pelaksanaan tugas, Langkah, Metode dan Strategi Pengerjaan, Latihan, dan Evaluasi Pengerjaan Tugas.

Modul 5 Kegiatan Survei

Modul ini menjelaskan kedudukan kegiatan survei dalam keseluruhan tahap studio proses perencanaan. Di dalam modul ini terdapat penjelasan mengenai Tujuan, Sasaran dan Keluaran

Tugas, Sifat dan Organisasi Tugas, penjelasan mengenai Alat, Materi dan Bahan yang diperlukan dalam pelaksanaan tugas, Langkah, Metode dan Strategi Pengerjaan, Latihan, Evaluasi Pengerjaan Tugas, dan Kegiatan Lain yang Menunjang pelaksanaan studio proses perencanaan ke depan.

Modul 6 Penyusunan Buku Kompilasi Data

Modul ini menjelaskan kedudukan kompilasi data pada tahapan keseluruhan studio proses perencanaan. Di dalam modul ini terdapat penjelasan mengenai Tujuan, Sasaran dan Keluaran Tugas, Sifat dan Organisasi Tugas, penjelasan mengenai Alat, Materi dan Bahan yang diperlukan dalam pelaksanaan tugas, Langkah, Metode dan Strategi Pengerjaan, Latihan, Evaluasi Pengerjaan Tugas, dan Kegiatan Lain yang Menunjang pelaksanaan studio proses perencanaan ke depan.

Modul 7 Pengolahan Data

Modul ini menjelaskan kedudukan pengolahan data pada tahapan keseluruhan studio proses perencanaan. Di dalam modul ini terdapat penjelasan mengenai Tujuan, Sasaran dan Keluaran Tugas, Sifat dan Organisasi Tugas, penjelasan mengenai Alat, Materi dan Bahan yang diperlukan dalam pelaksanaan tugas, Langkah, Metode dan Strategi Pengerjaan, Latihan, Evaluasi Pengerjaan Tugas, dan Kegiatan Lain yang Menunjang pelaksanaan studio proses perencanaan ke depan.

Modul 8 Presentasi Akhir

Modul ini menjelaskan kedudukan presentasi dalam seluruh tahapan studio proses perencanaan. Di dalam modul ini terdapat penjelasan mengenai Tujuan, Sasaran dan Keluaran Tugas, Sifat dan Organisasi Tugas, penjelasan mengenai Alat, Materi dan Bahan yang diperlukan dalam pelaksanaan tugas, Langkah, Metode dan Strategi Pengerjaan, Latihan, dan Evaluasi Pengerjaan Tugas.

Modul 9 Laporan Akhir

Modul ini menjelaskan kedudukan laporan akhir dalam seluruh tahapan studio proses perencanaan. Di dalam modul ini terdapat penjelasan mengenai Tujuan, Sasaran dan Keluaran Tugas, Sifat dan Organisasi Tugas, penjelasan mengenai Alat, Materi dan Bahan yang diperlukan dalam pelaksanaan tugas, Langkah, Metode dan Strategi Pengerjaan, Latihan, Evaluasi Pengerjaan Tugas, dan Kegiatan Lain yang Menunjang pelaksanaan studio proses perencanaan ke depan.

Peta Kompetensi
PWKL4205/Studio Proses Perencanaan/3 sks

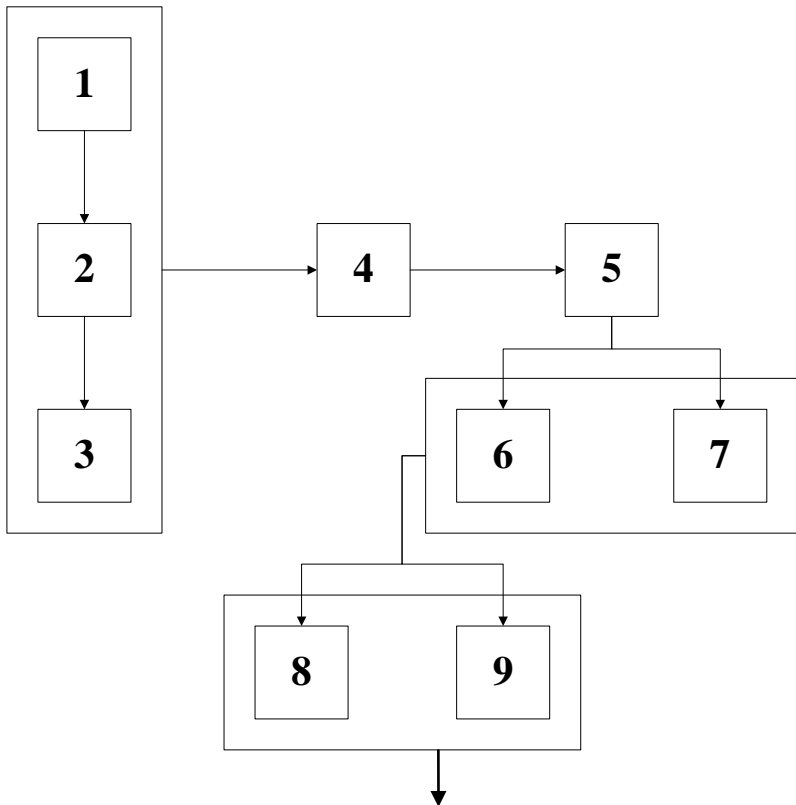

Setelah menyelesaikan mata kuliah Studio Proses Perencanaan ini mahasiswa diharapkan mampu memahami teknik pengumpulan data dan informasi untuk maksud perencanaan wilayah dan kota, mampu menyusun program survei dan melaksanakannya serta mampu menyusun laporan hasil survei yang siap pakai bagi kepentingan tahapan proses perencanaan selanjutnya.

Setelah menyelesaikan mata kuliah Studio Proses Perencanaan ini mahasiswa diharapkan mampu memahami teknik pengumpulan data dan informasi untuk maksud perencanaan wilayah dan kota, mampu menyusun program survei dan melaksanakannya serta mampu menyusun laporan hasil survei yang siap pakai bagi kepentingan tahapan proses perencanaan selanjutnya.

Secara khusus, melalui mata kuliah Studio Proses Perencanaan ini mahasiswa diharapkan dapat:

1. menjelaskan pengertian-pengertian dasar yang terkait dengan proses survei/pengumpulan data sebagai tahap awal dalam proses perencanaan;
2. menjelaskan topik dan wilayah survei;
3. menjelaskan cara mengidentifikasi data yang dibutuhkan dan teknik pengumpulan data;
4. menguraikan tentang teknik penyusunan perangkat survei data sekunder;
5. menjelaskan tentang teknik penyusunan perangkat survei data primer;
6. menjelaskan cara mempersiapkan survei;
7. menjelaskan proses pelaksanaan survei;
8. menjelaskan teknik kompilasi, pengolahan dan penyajian data; dan
9. menjelaskan struktur penyusunan laporan dan penyiapan bahan presentasi.