

## Tinjauan Mata Kuliah

Matakuliah Studi Lapangan (MMP15399) berisi penjelasan tentang permasalahan dalam pengelolaan perikanan di Indonesia, perumusan masalah pengelolaan perikanan, penelusuran kepustakaan, kegiatan prasurvei, pengembangan instrumen dan metode penelitian pengelolaan perikanan, penulisan proposal penelitian dan panduan Studi Lapangan.

Mata kuliah ini bertujuan untuk memberi pengetahuan yang dapat Anda gunakan untuk merumuskan masalah pengelolaan perikanan dan menyusunnya menjadi proposal penelitian. Dari penjelasan ini, Anda dapat memilih dan membedakan antara penelitian yang bersifat eksperimen dan penelitian sosial. Setelah Anda dapat membedakan jenis penelitian dan memilih salah satunya, diharapkan Anda segera dapat menelusuri pustaka yang diperlukan, setelah itu Anda dapat menuangkannya dalam proposal penelitian..

Sebagai mahasiswa S2 bidang perikanan, melalui pemahaman yang Anda peroleh tentang identifikasi, perumusan masalah, penelusuran pustaka, pengembangan instrumen dan panduan studi lapangan, maka Anda akan dapat menganalisis permasalahan perikanan yang terjadi di Indonesia berikut pemecahannya. Di samping itu, pemahaman yang Anda peroleh juga dapat Anda gunakan sebagai dasar berpikir dalam merumuskan dan menulis proposal penelitian untuk keperluan tesis Anda. Setelah mempelajari mata kuliah Studi Lapangan ini Anda diharapkan dapat menulis proposal penelitian dengan baik dan benar. Lebih khusus lagi Anda diharapkan mampu menerapkan tentang:

1. Identifikasi permasalahan dalam pengelolaan perikanan di Indonesia.
2. Ruang lingkup permasalahan dalam pengelolaan perikanan di Indonesia.
3. Perumusan masalah pengelolaan perikanan.
4. Penelusuran pustaka di perpustakaan.
5. Penelusuran pustaka melalui internet.
6. Kegiatan prasurvei penelitian.
7. Pengembangan instrumen penelitian.
8. Penetapan metode penelitian.
9. Aturan penulisan proposal.
10. Panduan Studi Lapangan.

Untuk mencapai kompetensi di atas, mata kuliah ini dibagi menjadi 6 modul. Satu modul terdiri atas beberapa kegiatan belajar (KB). Sistematisnya secara lengkap adalah sebagai berikut.

Modul 1: Permasalahan dalam Pengelolaan Perikanan di Indonesia

KB 1 : Ruang Lingkup dan Identifikasi Masalah Penelitian pada Pengelolaan Perikanan

KB 2 : Identifikasi Permasalahan Budidaya Perikanan dan Pengolahan Hasil Perikanan

KB 3 : Identifikasi Permasalahan Penangkapan dan Sosial Ekonomi Perikanan

Modul 2: Perumusan Masalah Pengelolaan Perikanan

KB 1 : Pemilihan Masalah Penelitian

KB 2 : Perumusan Masalah Penelitian Budidaya dan Pengolahan Hasil Perikanan

KB 3 : Perumusan Masalah Penangkapan dan Sosial Ekonomi Perikanan

Modul 3: Penelusuran Kepustakaan

KB 1 : Penelusuran Literatur (Perpustakaan dan Internet)

KB 2 : Perumusan Operasional Variabel dan Hipotesis Penelitian

Modul 4: Kegiatan Prasurevei

KB 1 : Persiapan Prasurevei

KB 2 : Kegiatan Prasurevei

Modul 5: Pengembangan Instrumen dan Penentuan Metode Penelitian Pengelolaan Perikanan

KB 1 : Pengembangan Desain Penelitian dan Rancangan Percobaan untuk Penelitian Laboratorium

KB 2 : Pengembangan Instrumen untuk Penelitian Survei

Modul 6: Penulisan Proposal Penelitian dan Panduan Studi Lapangan

KB 1 : Sistematika Proposal

KB 2 : Kode Etik Penulisan dan Penyajian Proposal Penelitian

KB 3 : Panduan Studi Lapangan

Berikut ini disajikan bagan untuk memberikan gambaran lengkap tentang lingkup mata kuliah Studi Lapangan, dan juga untuk menunjukkan alur pemahaman yang harus Anda kuasai sehingga pada akhirnya Anda akan mempunyai pemahaman yang komprehensif tentang materi mata kuliah ini.

Peta Kompetensi  
Studi Lapangan/MMPI5399

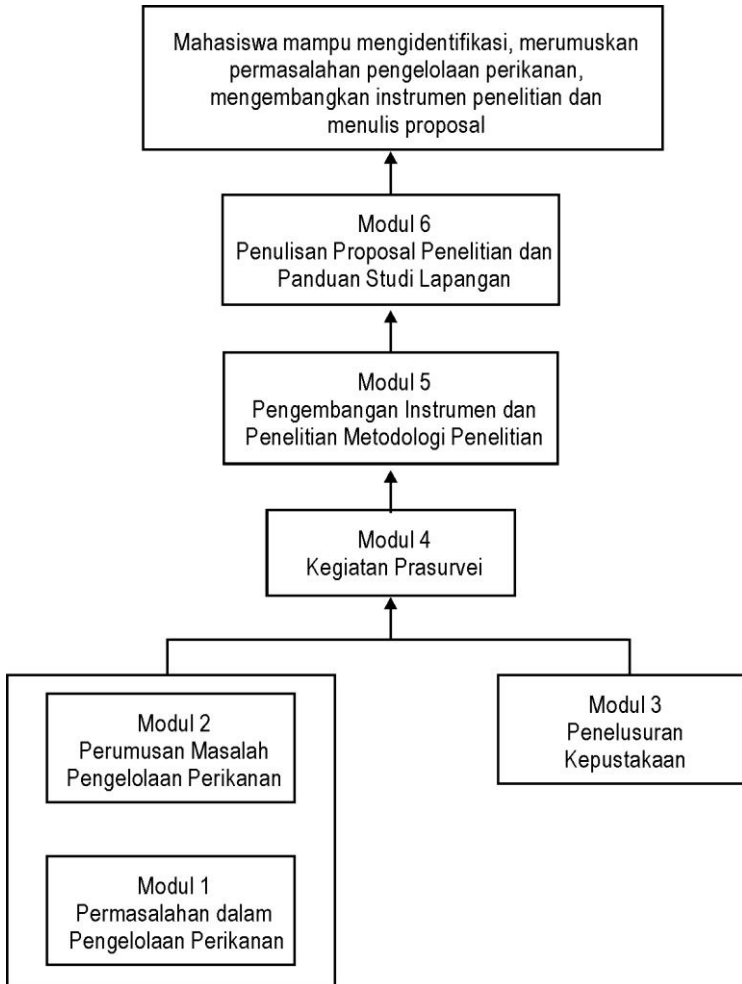

Bahan ajar mata kuliah ini adalah BMP Studi Lapangan (MMPI5399) yang wajib Anda pelajari dengan baik dan benar. Di samping itu, Anda juga sangat dianjurkan untuk mempelajari sumber belajar lainnya, misalnya membaca langsung buku acuan, sumber-sumber bacaan yang bisa Anda akses dari internet dan *website*. Anda juga harus berpartisipasi aktif dalam diskusi melalui tutorial elektronik yang dapat Anda akses melalui *homepage* <http://www.ut.ac.id>. BMP ini juga dilengkapi dengan bahan ajar noncetak multimedia, maka Anda juga harus mempelajari bahan ajar noncetak ini dengan baik, karena materi Bahan ajar noncetak berisi uraian yang sifatnya pendalaman dan pengayaan.

Untuk memperoleh manfaat yang maksimal dari BMP Studi Lapangan, ikutilah petunjuk belajar berikut ini.

1. Pelajari BMP ini sesuai dengan struktur materi agar Anda mendapat pemahaman yang runtut, jelas dan komprehensif.
2. Buatlah catatan pinggir pada BMP Anda untuk konsep-konsep yang Anda anggap perlu diperdalam melalui diskusi dengan kelompok Anda maupun dengan tutor tutorial elektronik Anda.
3. Berilah *highlight* atau tanda tertentu pada uraian-uraian yang Anda anggap penting.
4. Buatlah rangkuman kecil secara baik dan benar setiap kali Anda selesai mempelajari satu kegiatan belajar.
5. Mengerjakan tugas dan latihan secara maksimal dan ukur pemahaman Anda melalui umpan balik.