Tinjauan Mata Kuliah

Penyuluhan merupakan proses pembelajaran sepanjang hayat (*lifelong learning*) bagi masyarakat, dimana penyuluh sebagai fasilitatornya perlu memahami dan mampu menyusun perencanaan partisipatif yang tercermin dalam programa penyuluhan. Memahami apa programa serta ruang lingkupnya merupakan proses awal dalam memahami tentang bagaimana mewujudkan programa penyuluhan pertanian yang tersusun secara sistematis dan jelas.

Mata kuliah programa dan evaluasi penyuluhan dimaksudkan untuk meningkatkan kompetensi Anda dalam penyusunan programa dan evaluasi penyuluhan pertanian dengan cara yang benar.

Setelah mempelajari mata kuliah ini anda diharapkan mampu menjelaskan pengertian dan manfaat programa penyuluhan, proses perumusan programa penyuluhan, penggalian potensi wilayah, analisis masalah dan identifikasi kebutuhan masyarakat serta merumuskan rencana usaha, dan proses melaksanakan evaluasi penyuluhan. Disamping itu, Anda diharapkan mampu melaksanakan kegiatan praktik dalam menyusun programa dan evaluasi penyuluhan pertanian.

Untuk mencapai tujuan tersebut, materi mata kuliah ini disusun dalam 9 (sembilan) modul, sebagai berikut:

Modul 1. Pengertian dan Ruang Lingkup Programa Penyuluhan

Kegiatan Belajar 1 : Pengertian dan manfaat programa penyuluhan
Kegiatan Belajar 2 : Unsur-unsur programa
Kegiatan Belajar 3 : Prinsip perumusan programa
Kegiatan Belajar 4 : Tahapan penyusunan programa

Modul 2. Identifikasi Kebutuhan Masyarakat terhadap Penyuluhan

Kegiatan Belajar 1 : Jenis-jenis kebutuhan masyarakat
Kegiatan Belajar 2 : Jenis-jenis data potensi wilayah
Kegiatan Belajar 3 : Teknik pengumpulan data dan teknik wawancara
Kegiatan Belajar 4 : Teknik penyajian data

Modul 3. Analisis Masalah
Kegiatan Belajar 1: Pengertian masalah dan Analisis masalah
Kegiatan Belajar 2: Uji Prioritas masalah
Kegiatan Belajar 3 Rekapitulasi Masalah
Modul 4. Perumusan Rencana Usaha Kelompok
Kegiatan Belajar 1: Pengertian Rencana Usaha Kelompok (RUK)
Kegiatan Belajar 2: Tahap-tahap perumusan RUK
Modul 5. Menjelaskan Perumusan Programa Penyuluhan Pertanian
Kegiatan Belajar 1: Perumusan Rencana Kegiatan Penyuluhan
Kegiatan Belajar 2: Sinkronisasi dengan program penyelenggaraan Penyuluhan pertanian
Kegiatan Belajar 3: Penulisan Programa Penyuluhan Pertanian Pengesahan dan pendistribusian programa
Kegiatan Belajar 4:
Modul 6. Evaluasi Penyuluhan
Kegiatan Belajar 1: Pengertian, ruang lingkup dan manfaat evaluasi penyuluhan
Kegiatan Belajar 2: Prinsip-prinsip evaluasi
Kegiatan Belajar 3: Siklus tahapan evaluasi
Modul 7. Praktik Identifikasi Kebutuhan Masyarakat terhadap Penyuluhan
Kegiatan Belajar 1: Urutan kegiatan mengidentifikasi potensi wilayah
Kegiatan Belajar 2: Urutan kegiatan menganalisis masalah
Modul 8. Praktik Perumusan Programa Penyuluhan Pertanian di tingkat Balai Penyuluhan Pertanian (BPP)
Kegiatan Belajar 1: Persiapan Praktikum
Kegiatan Belajar 2: Tahap-tahap Pelaksanaan
Kegiatan Belajar 3: Penulisan Laporan Praktikum
Modul 9. Praktik Evaluasi Penyuluhan
Kegiatan Belajar 1: Penyusunan instrumen evaluasi
Kegiatan Belajar 2: Teknik pengambilan sampel
Kegiatan Belajar 3: Pengumpulan dan analisis data

Di setiap akhir modul dilengkapi latihan dan tes formatif. Anda diharapkan untuk mengerjakannya dengan baik, sehingga dapat membantu persiapan anda dalam pembahasan selanjutnya serta menilai sendiri sejauh mana pemahaman anda terhadap materi bahasan.

Selamat Belajar!

Peta Kompetensi
Programa dan Evaluasi Penyuluhan Pertanian/LUHT4429/3 sks

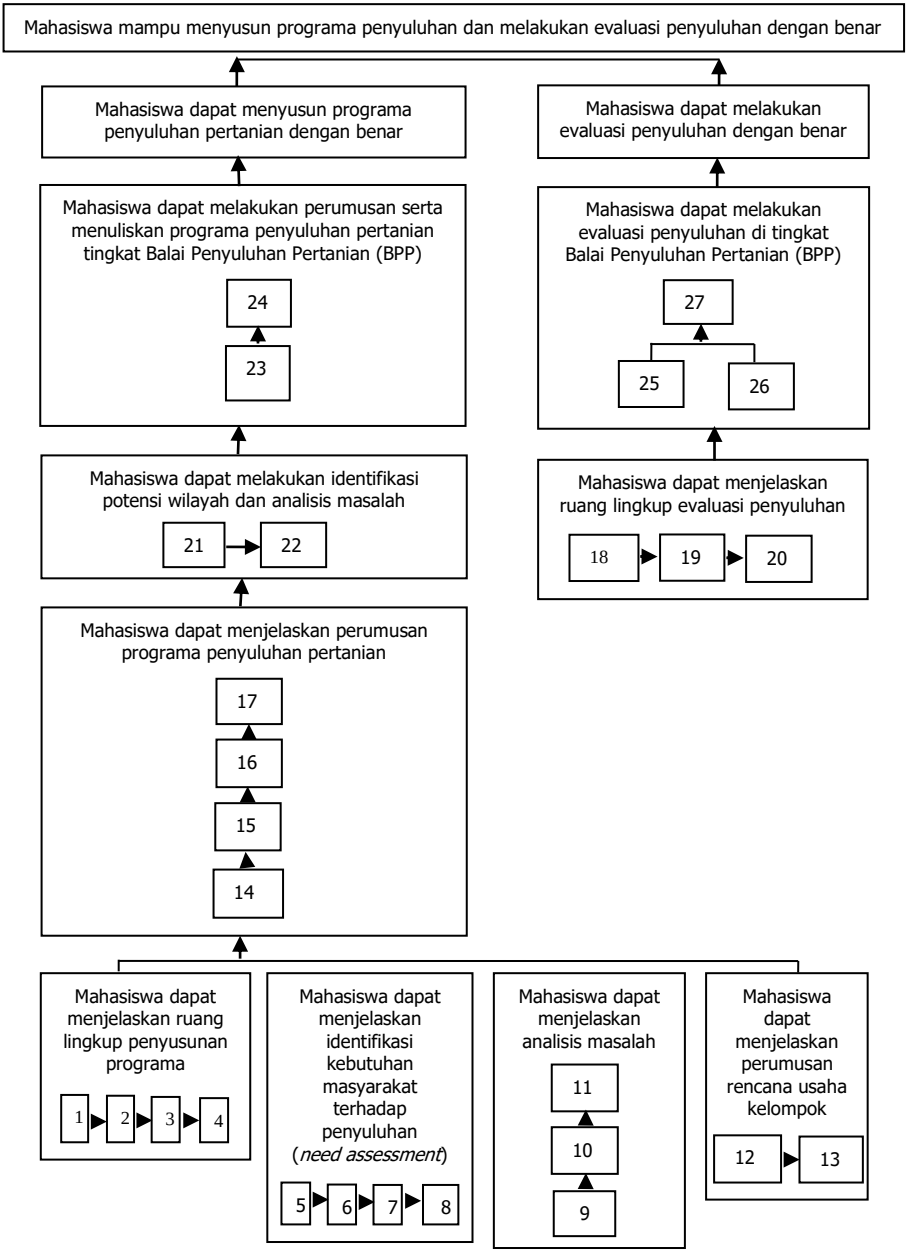

Keterangan:

1. Mahasiswa dapat menjelaskan pengertian dan manfaat programa penyuluhan.
2. Mahasiswa dapat menjelaskan unsur-unsur programa.
3. Mahasiswa dapat menjelaskan prinsip perumusan programa.
4. Mahasiswa dapat menjelaskan tahapan penyusunan programa.
5. Mahasiswa dapat menjelaskan jenis-jenis kebutuhan masyarakat.
6. Mahasiswa dapat menjelaskan jenis-jenis data potensi wilayah.
7. Mahasiswa dapat menjelaskan teknik pengumpulan data dan teknik wawancara.
8. Mahasiswa dapat menjelaskan teknik penyajian data.
9. Mahasiswa dapat menjelaskan pengertian masalah dan analisis masalah.
10. Mahasiswa dapat menjelaskan uji prioritas masalah.
11. Mahasiswa dapat menjelaskan rekapitulasi masalah.
12. Mahasiswa dapat menjelaskan pengertian rencana usaha kelompok (ruk).
13. Mahasiswa dapat menjelaskan tahap-tahap perumusan ruk.
14. Mahasiswa dapat menjelaskan perumusan rencana kegiatan penyuluhan
15. Mahasiswa dapat menjelaskan sinkronisasi dengan program penyelenggaraan penyuluhan pertanian.
16. Mahasiswa dapat menjelaskan penulisan programa penyuluhan pertanian.
17. Mahasiswa dapat menjelaskan pengesahan dan pendistribusian programa.
18. Mahasiswa dapat menjelaskan pengertian, ruang lingkup dan manfaat evaluasi penyuluhan.
19. Mahasiswa dapat menjelaskan prinsip-prinsip evaluasi.
20. Mahasiswa dapat menjelaskan siklus tahapan evaluasi.
21. Mahasiswa dapat melakukan urutan kegiatan mengidentifikasi potensi wilayah.
22. Mahasiswa dapat melakukan urutan kegiatan menganalisis masalah.
23. Mahasiswa dapat melakukan perumusan programa penyuluhan pertanian.
24. Mahasiswa dapat melakukan tahap-tahap penulisan dan pengesahan programa penyuluhan pertanian.
25. Mahasiswa dapat melakukan penyusunan instrumen evaluasi.
26. Mahasiswa dapat melakukan teknik pengambilan sampel.
27. Mahasiswa dapat melakukan pengumpulan dan analisis data.