

Tinjauan Mata Kuliah

Manajemen logistik merupakan pengelolaan barang, mulai dari menetapkan kebutuhan, pengadaan, sampai distribusi kepada pelanggan. Sementara itu, manajemen rantai pasokan merupakan pengelolaan aliran informasi, seperti *marketing*, spesifikasi barang, aliran barang, aliran keuangan, serta aliran pengembalian produk/*product return* dari pemasok awal sampai pada pemakai akhir.

Aset merupakan sumber daya yang memiliki manfaat ekonomis. Aset yang dimiliki oleh organisasi pemerintah perlu dikelola secara profesional dan berlandaskan kebijakan pemerintah agar dapat digunakan untuk kepentingan pelayanan publik sehingga berdampak pada kemakmuran rakyat. Sebagaimana ditegaskan dalam UUD 1945 bahwa bumi, air dan kekayaan alam yang terkandung di dalamnya dikuasai oleh Negara dan dipergunakan untuk sebesar-besarnya kemakmuran rakyat.

Sesuai dengan perkembangan teknologi dan informasi, aset-aset milik negara/daerah perlu direformasi pengelolaannya secara tertib administrasi, sinergitas, dan penciptaan nilai. Saat ini, masih banyak permasalahan, mulai dari salah kelola dan salah urus, tidak optimal, dan sebagainya, sehingga berdampak kerugian yang tidak sedikit. Referensi masalah manajemen aset masih terbatas sehingga modul yang ditulis ini banyak mempelajari praktik-praktik, baik dari pengelolaan aset maupun dari perkembangan peraturan pengelolaan aset barang milik negara dan daerah.

Buku materi pokok (BMP) ini disusun sesuai dengan tuntutan KKNI (kerangka kualifikasi nasional Indonesia) sebagai kerangka penjenjangan kualifikasi kompetensi yang dapat menyandingkan, menyetarakan, dan mengintegrasikan antara bidang pendidikan dan bidang pelatihan kerja serta pengalaman kerja dalam rangka pemberian pengakuan kompetensi kerja sesuai dengan struktur pekerjaan di berbagai sektor.

Dengan mempelajari BMP ini, diharapkan Anda dapat mengelola logistik dan aset organisasi publik. Kompetensi mengelola logistik dan aset mulai dari pengadaan sampai dengan penghapusan pengalihan kepemilikan tersebut dapat dicapai melalui hal berikut.

1. Menjelaskan pengertian manajemen aset, logistik, dan rantai pasokan untuk organisasi publik.
2. Menjelaskan proses pengadaan barang, jasa, serta aset lain milik negara/daerah.
3. Menjelaskan tata cara inventarisasi dari barang dan aset milik negara/daerah dalam rangka penatausahaan barang milik negara.
4. Menjelaskan proses audit legal kepemilikan aset milik negara/daerah.
5. Menjelaskan proses penilaian aset-aset milik negara/daerah.
6. Menjelaskan pengoperasian aset milik negara/daerah.
7. Menjelaskan peranan manajemen pemeliharaan dan peremajaan/ penggantian aset organisasi publik.
8. Menerapkan tata cara penghapusan dan pengalihan kepemilikan dari milik negara/daerah kepada pemilik lain.
9. Mengelola logistik kemanusiaan ataupun kebutuhan infrastruktur untuk penanggulangan bencana.

Mengenai kompetensi yang harus Anda capai dengan mempelajari BMP *Manajemen Logistik Aset Organisasi Publik*, dapat Anda perhatikan peta kompetensi berikut.

Peta Kompetensi Manajemen Logistik Organisasi Publik/ADPU4534 3 sks

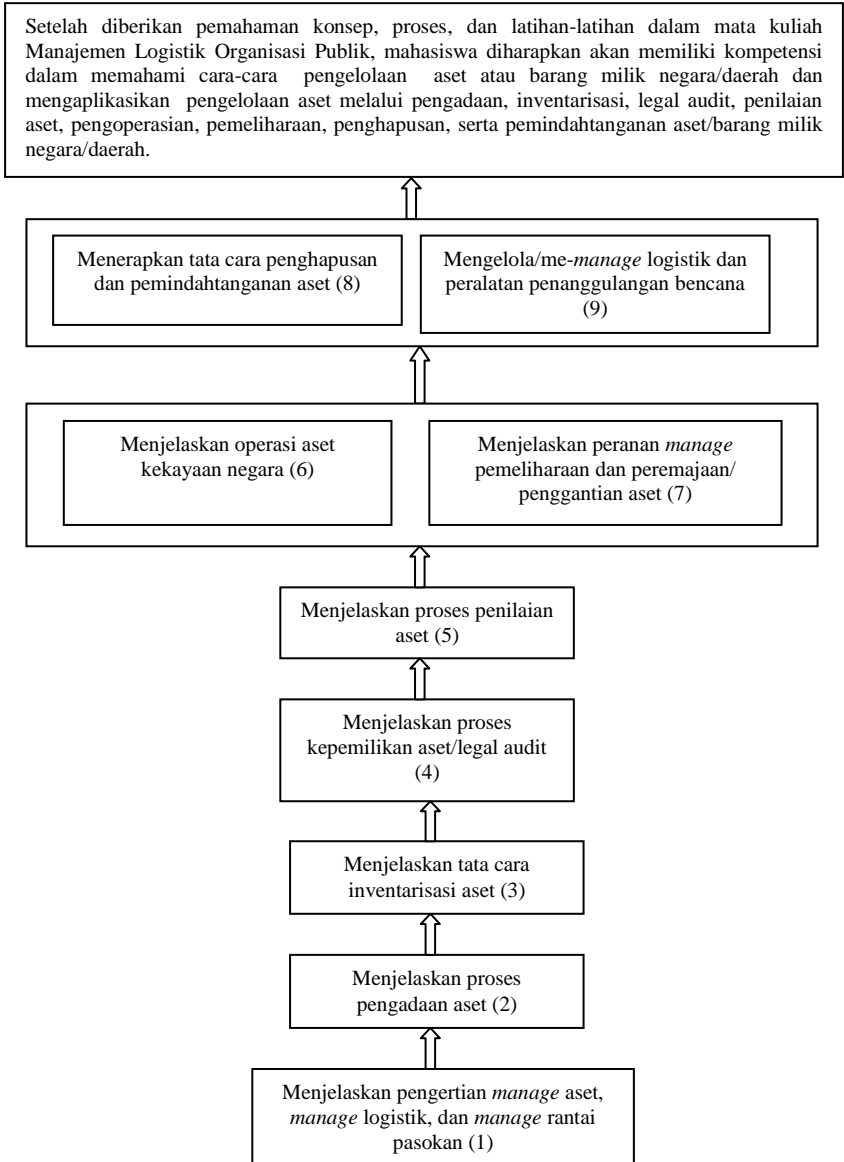

Sejalan dengan kompetensi yang harus Anda capai, BMP ini disusun dalam sembilan modul.

- Modul 1 membahas pengertian manajemen aset, manajemen logistik, dan manajemen rantai pasokan.
- Modul 2 membahas pengadaan (*procurement*) aset dan barang milik negara dan daerah.
- Modul 3 membahas inventarisasi aset barang milik negara dan daerah.
- Modul 4 membahas kepemilikan aset/legal audit.
- Modul 5 membahas penilaian aset publik.
- Modul 6 membahas operasi aset kekayaan negara.
- Modul 7 membahas manajemen pemeliharaan dan peremajaan/penggantian aset organisasi publik.
- Modul 8 membahas penghapusan dan pengalihan/pemindahtanganan aset.
- Modul 9 membahas manajemen logistik penanggulangan bencana dan infrastruktur (*humanitarian logistics*).

Secara skematis, *mind map* susunan BMP Manajemen Logistik Organisasi Publik dapat Anda cermati pada gambar berikut.



Untuk membantu Anda memahami BMP *Manajemen Logistik Organisasi Publik* ini, disarankan Anda mengikuti petunjuk berikut.

1. Pahami ruang lingkup melalui *mind map* manajemen logistik aset organisasi publik yang terdiri atas sembilan modul.
2. Pahami *mind map* setiap modul.
3. Pahami rangkuman setiap kegiatan belajar.
4. Latihan aplikasi manajemen aset dengan mengambil contoh kasus di lingkungan kita.
5. Manfaatkanlah internet, *blog*, atau mengunjungi *web* asosiasi penilai aset MAPPI, DJKN (Direktorat Jenderal Kekayaan Negara Kementerian Keuangan), dan SPI (Standar Penilaian Indonesia) dalam rangka membuat jejaring masalah manajemen aset dan solusi masalah yang dilakukan organisasi publik.

6. Apabila Anda dinyatakan kompeten dalam menilai aset, Anda bisa menjadi penilai aset yang dapat di sertifikasi oleh lembaga, seperti MAPPI (Masyarakat Asosiasi Profesi Penilai Indonesia), sehingga Anda dapat menilai aset serta mengelola aset yang saat ini sangat dibutuhkan semua pihak, baik instansi swasta maupun pemerintah.

Selamat belajar dan semoga sukses.